

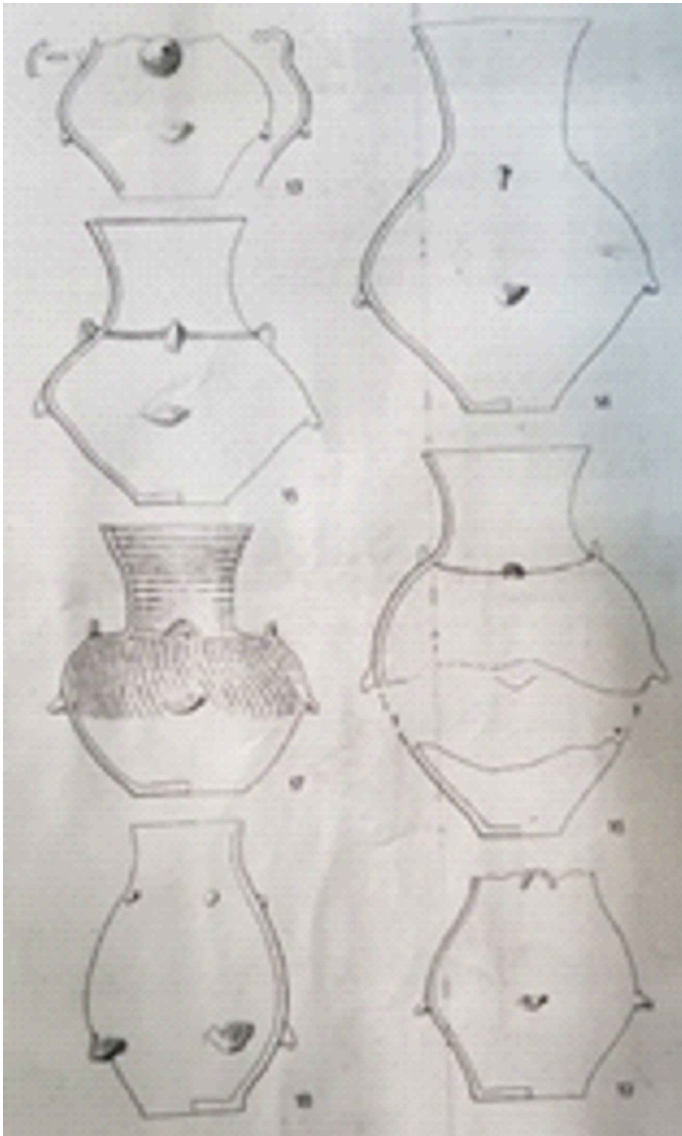

Vatră de incinerare rituală, descoperită în Necropola de la Bistrița (sec. VII-V î.Hr.).

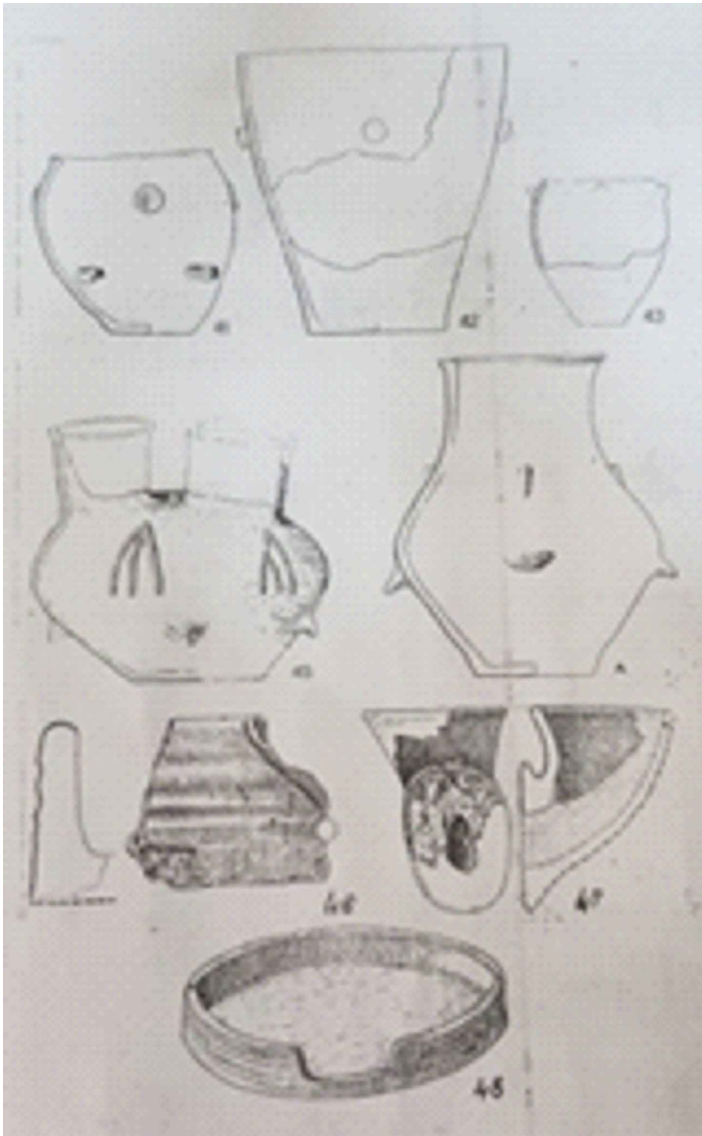

Dovezi arheologice din epoca fierului



#### Necropola hallstattiană și medievală de la Bistrița.

În satul Bistrița, în incinta mănăstirii cu același nume, a fost semnalată o necropolă hallstattiană, conținând doar morminte plane ( nu a fost cercetată). Aici a fost descoperită o urnă funerară înainte de primul război mondial, cu ocazia amenajării grajdului pentru fosta Școală Militară de Subofițeri, de lângă Mănăstirea Bistrița. În anul 1965, cu ocazia săpării fundațiilor Școlii Profesionale Speciale nr. 20 ( situată în partea de vest a drumului de acces spre mănăstire), s-a descoperit un depozit de 33 vase, arse secundar, într-o groapă de formă circulară cu diametrul de 1,30m și adâncimea de -0,60m. Vasele de forme și mărimi diferite (străchini, câni, vase borcan mari cu proeminențe conice, un vas cu trei guri cilindrice etc.)erau puse pe o vatră portativă cu diametrul de 1,25m și marginile înălțate, fixată la baza gropii cu bolovani de râu.Groapa a fost datată între sec VII-VI î. Hr.,respectiv 625-500 î. Hr. , fiind pusă în legătură cu practicile rituale , având un caracter cultic, reprezentând exvoto-uri aduse unor divinități.

În exteriorul vestic al incintei mănăstirii, în jurul Bisericii Bolniței, închinată praznicului Schimbarea la Față a Domnului se afla cimitirul, așa cum consemna în anul 1746 mitropolitul Neofit I al Țării Românești : Această Mănăstire are și un cimitir foarte frumos, unde se serbează hramul Schimbarea la față a Domnului. Acolo erau înhmați stareți,călugări, dar probabil și alte personalități laice, despre care nu sunt informații, întrucât cimitirul a dispărut. Documentele consemnează patru morminte ale demnitarilor laici:

- Mormântul marelui ban Barbu Craiovescu, ce se afla probabil în pronaosul bisericii, dispărut odată cu demolarea ctitoriei sale.
  - Mormântul marelui ban Părvu II ( s-a stins din viață la 14 aprilie 1529), a cărui piatră tombală, singura păstrată de la mormintele bistrițene, se află încăstrată în zidul gangului de sub clopotniță.
  - Mormântul domnului Moise Vodă, căzut în lupta de la Vișoara, lângă Slatina, la 29 august 1530, este adus și înhumat aici, nu i se cunoaște mormântul
  - Mormântul marelui ban Barbu II, mort în aceeași luptă, la 29 august 1530. Adus și îngropat la Bistrița, nu i se cunoaște mormântul.
- În anul 2006, au fost făcute cercetări arheologice preventive la bolniță, cu ocazia realizării unui dren de interceptare a apelor din amonte. A fost descoperit un mormânt de la 1887 și 7 cărămizi cu inscripții ale unor călugări îngropați aici între 1727 și 1848, toate descoperite în poziție secundară, datorită deselor intervenții ce au avut loc în zonă și dezinteresului față de cei adormiți.



IMAGINE SATELITARA NECROPOLA MEDIEVALĂ și MODERNĂ  
NECROPOLA HALLSTATTIANĂ de la BISTRIȚA

Zona de protecție a Siturilor arheologice se inscrie în zona de protecție a ansamblului Mănăstirii Bistrița

## P.U.G. PLAN URBANISTIC GENERAL

### COMUNA COSTEȘTI, JUDEȚ VÂLCEA

#### LEGENDĂ: LIMITE:

- LIMITA INTRAVILANULUI PROPUȘ
- LIMITA TERITORIULUI ADMINISTRATIV AL UNITĂȚII TERITORIALE DE BAZĂ
- LIMITA ZONEI CENTRALE
- LIMITA ÎNTRE SATE
- CONTUR SIT ARHEOLOGIC
- ZONĂ DE PROTECȚIE SIT ARHEOLOGIC
- REZERVAȚIA NATURALĂ MUZEUL TROVANȚILOR, ÎNFIINȚATĂ PRIN HG NR. 1581/2005 ȘI ADMINISTRATĂ DE ASOCIAȚIA KOGAYON, REZERVAȚIA ARE O SUPRAFAȚĂ DE 1,1 HA ȘI A FOST CONSTITUITĂ CA REZERVAȚIE GEOLOGICĂ.
- ZONE DE PROTECȚIE PEISAGERĂ DE 50M FAȚĂ DE CONTUR SUPRAFAȚĂ
- ZONĂ DE PROTECȚIE FAȚĂ DE OBIECTIVELE CU VALOARE DE PATRIMONIUM

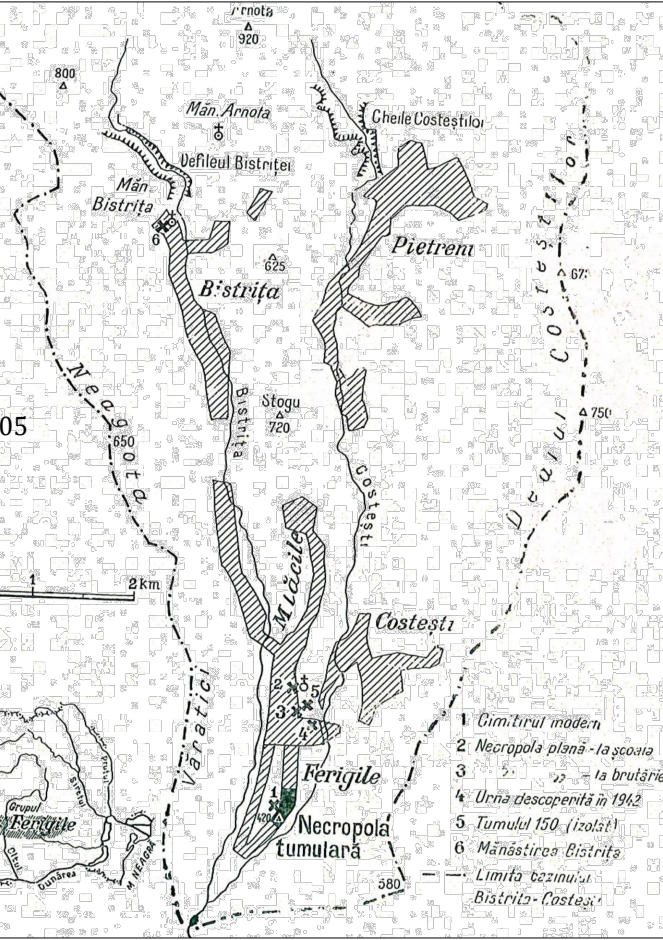

#### PLANȘA - DETALIERE SIT ARHEOLOGIC

Arheolog Expert - Mariana Iosifaru					
VERIFICATOR / EXPERT	NUME	SEMNAȚURA	CERINȚA	REFERAT / EXPERTIZĂ NR.	/ DATA
PROIECTANT GENERAL: <b>S.C. JOC ART S.R.L.</b> RM. VÂLCEA cod fiscal RO 1470701		Beneficiar: <b>COMUNA COSTEȘTI - JUDEȚUL VÂLCEA</b>		Nr. proiect: 619 08.02.2016	
Seș proiect:	arh. DOINA NEGOIȚĂ	Denumirea proiectului: <b>PLAN URBANISTIC GENERAL ȘI REGULAMENT LOCAL DE URBANISM al Comunei Costești, Județ Vâlcea</b>		Faza: P.U.G. 2017	
Urbanism:	arh. DOINA NEGOIȚĂ	Denumirea planșei:		Nr. planșă: S3	
Desenat:	Pr. Maria Dogaroiu	<b>DETALIERE SIT ARHEOLOGIC</b>		Scara:	1: 2 500